

Os Novos Desafios da Energia

Pedro Verdelho

Presidente da Entidade Reguladora dos Serviços Energéticos

6 de maio de 2022



A transição / metamorfose energética
Um processo transformacional



Percurso do setor energético português



- ✓ Eficiência Energética
- ✓ Flexibilidade
- ✓ Firmeza

Evolução da energia primária e objetivos RNC 2050

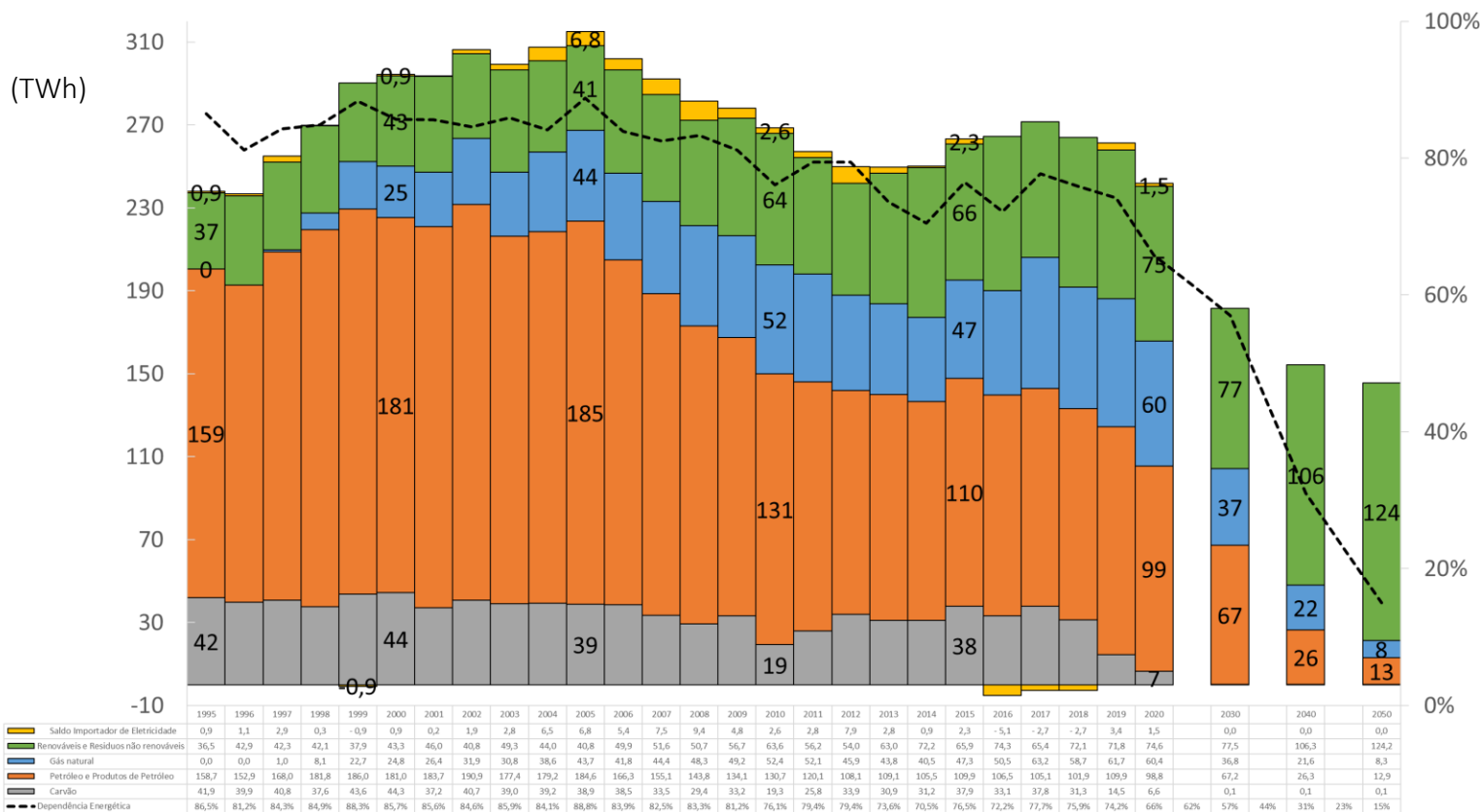

- Carvão
- Petróleo e Produtos de Petróleo
- Gás natural
- Renováveis e Resíduos não renováveis
- Saldo Importador de Eletricidade
- Dependência Energética

O futuro do sistema energético



Descarbonizado

Descentralizado

Integrado

Inclusivo

Democrático



Visão e estratégia europeia



Amições da Comissão Europeia: Neutralidade carbónica até 2050

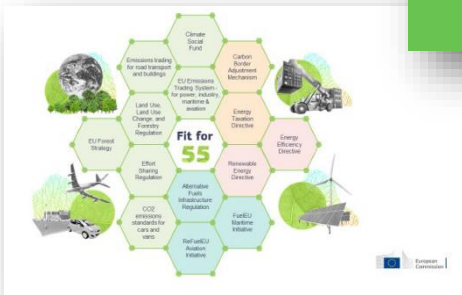

REPowerEU: Joint European action for more affordable, secure and sustainable energy

Estratégia CEER:

Empoderamento dos consumidores para a transição energética (2022-2025)

3 eixos fundamentais para a descarbonização:

- Descentralização e flexibilidade local (economia local da energia)
- Integração de mercados
- Integração de vetores energéticos (economia circular da energia)

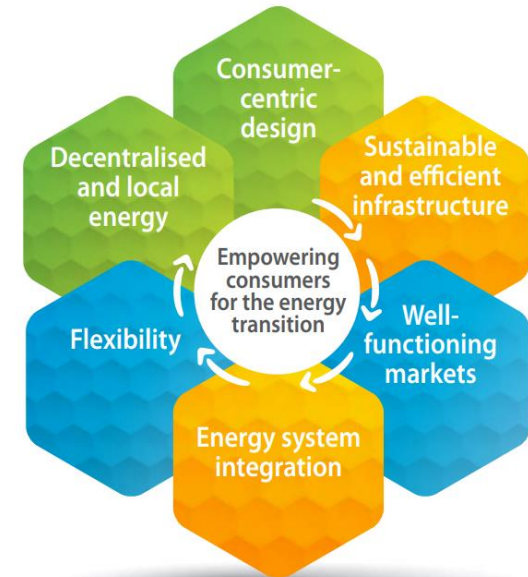

A crise energética

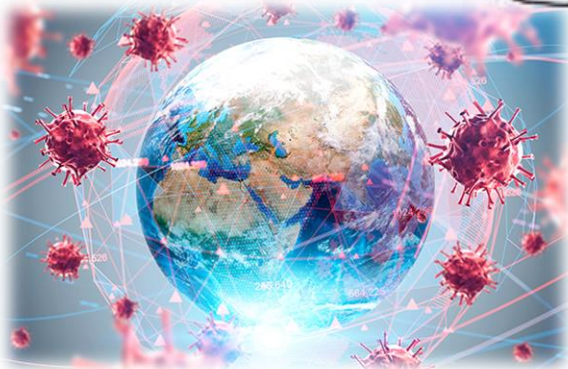

Evolução dos Preços do Gás Natural no MIBGAS e TTF

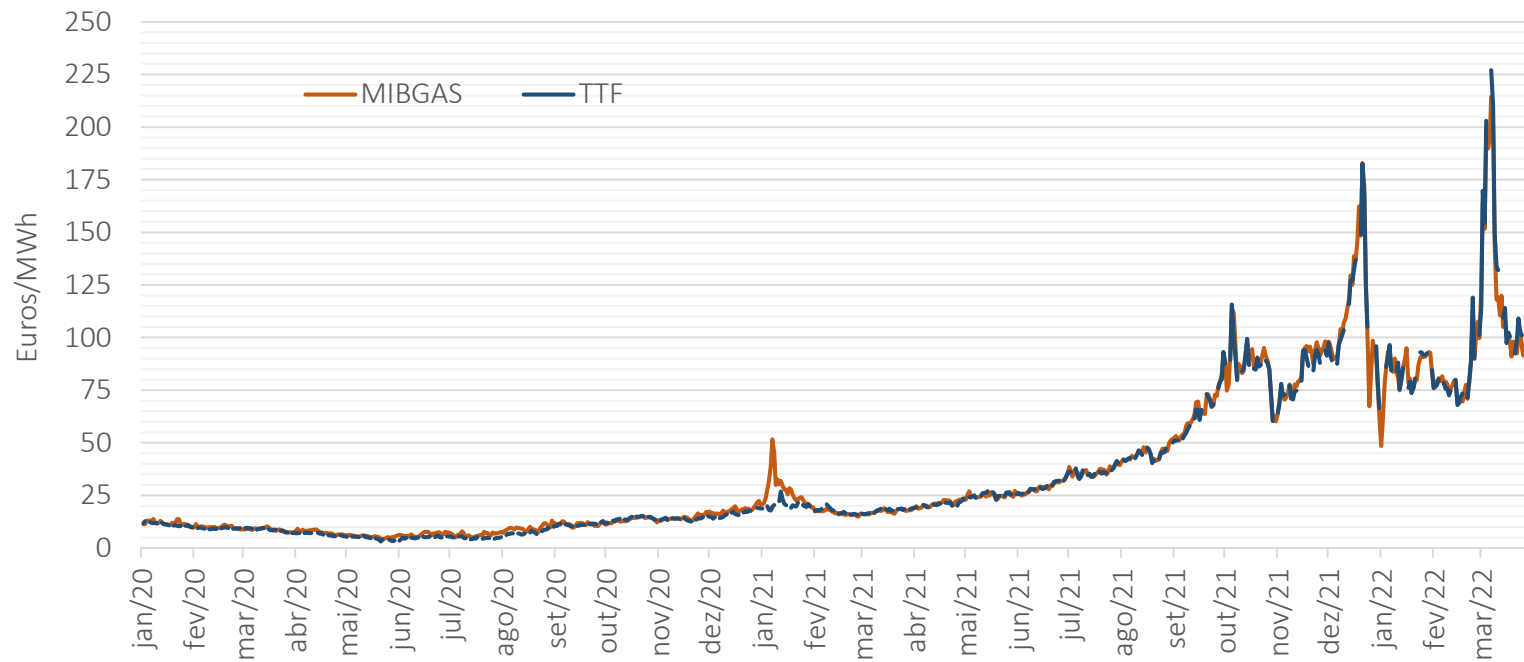

Fonte: MIBGAS e TTF

Evolução dos Preços da Eletricidade no MIBEL



Fonte: OMIE

Medidas para mitigar a crise – através duma regulação adaptativa e dinâmica



- **Tarifas e preços regulados de eletricidade**

- 29/04/2022: proposta de **revisão excepcional**, a vigorar a partir de 01/07/2022 – incorpora benefícios regulatórios sistémicos PRE & CAE (ERSE) e injeções CELE (Governo)
- 15/03/2022: **revisão trimestral**, atualizou preço da tarifa de energia do mercado regulado, face à escalada de preços no mercado grossista de eletricidade
- 15/12/2021: **Fixação de tarifas e preços regulados** para 2022 - incorpora benefícios regulatórios sistémicos PRE & CAE (ERSE) e injeções CELE & CESE (Governo)

- **Tarifas e preços regulados de gás natural**

- 31/03/2022: proposta de **fixação de tarifas e preços regulados** para 2022-2023
- 15/03/2022: **revisão trimestral**, atualizou o preço da tarifa de energia do mercado regulado, face à escalada de preços no mercado grossista de gás natural

- **Tarifa social eletricidade e gás natural**

- Aprovação anual, pela ERSE, das tarifas sociais de acesso às redes e de venda a clientes finais, com base em descontos definidos pelo Governo

Tarifas de acesso às redes: -134,4% MAT e -68,4% BTN (vis-à-vis 2021)



Tarifas transitórias de venda a clientes finais: -2,6% (vis-à-vis jun. 2022)



Tarifa de energia: +2 euros por MWh (aprox. +3% na fatura média)

Tarifas de acesso: -94% MAT e 52,7% BTN (vis-à-vis 2021)



Tarifas transitórias de venda a clientes finais: -3,4% (vis-à-vis dez. 2021)

Tarifas de acesso: -71,1% alta pressão e 1,2% baixa pressão (vis-à-vis 2021-2022)



Tarifas transitórias de venda a clientes finais: 8,2% (vis-à-vis 2021-2022)



Tarifa de energia: +2 euros por MWh (aprox. +3% na fatura média)

Tarifas sociais de venda a clientes finais com descontos de 33,8% para a eletricidade e 31,2% para o gás natural



Medidas para mitigar a crise – através duma regulação adaptativa e dinâmica



- **Medidas extraordinárias para os setores de eletricidade e de gás natural**
 - 11/03/2022: propostas para o gás natural (consulta pública a decorrer)
 - Mecanismo de aprovisionamento de gás natural aberto
 - Medidas para promover liquidez no mercado organizado de gás natural (MIBGAS)
 - Aperfeiçoamentos no quadro regulamentar
 - 18/10/2021: medidas para o setor de eletricidade
 - Fornecimento supletivo preventivo
 - Leilões extraordinários de produção de origem renovável
 - Adaptação do conjunto de obrigações relativas à gestão de garantias
- **Medidas de proteção dos consumidores**
 - Previsão de planos de pagamentos e pagamentos fracionados pelos clientes aos comercializadores e pelos comercializadores aos operadores de redes
 - Aperfeiçoamentos ao Regulamento de autoconsumo
 - Campanhas de informação e de alerta para os consumidores: e.g. alterações aos contratos de fornecimento pelos comercializadores; fim da proibição de cortes de fornecimento de energia
 - Ações de contraordenação por práticas negligentes dos comercializadores



Obrigado
pela
atenção!

EDIFÍCIO RESTELO
Rua Dom Cristóvão da Gama, 1, 3º
1400-113 Lisboa
Portugal
Tel: +(351) 21 303 32 00
Fax: +(351) 21 303 32 01 • e-mail: erse@erse.pt
url: <http://www.erse.pt>