

## **BALANÇO SOCIAL**

**2009**

**BALANÇO SOCIAL – ANO DE 2009**

**IDENTIFICAÇÃO DA EMPRESA**

**Nome:** Entidade Reguladora dos Serviços Energéticos

**Morada:** R. D. Cristóvão da Gama, n.º 1, 3º, 1400-113 Lisboa

**Concelho:** Lisboa                      **Distrito:** Lisboa

**Telefone:** 213033200              **Fax:** 213033201

**Número de Pessoa Colectiva:** 503681490

**Actividade Principal da Empresa:** Administração Pública Actividades Económicas

**Número de Estabelecimentos:**

No Continente: 1

Na R.A. dos Açores: 0

Na R.A. da Madeira: 0

**Número de Pessoas ao Serviço:**

Em 1 de Janeiro: 67

Em 31 de Dezembro: 68

(inclui os membros do Conselho de Administração – 3)

**Natureza Jurídica:** Pessoa Colectiva de Direito Público

## EMPREGO

REPARTIÇÃO DE EFECTIVOS		Dirigentes	Quadros Superiores	Quadros Médios	Q. Intermedios (Enc. Contra-Mestres e Chef. Equipa)	Profissionais Altamente Qualificados e Qualificados	Profissionais semiqualeificados	Profissionais não qualificados	Praticantes/Aprendizes	Total
Pessoas ao serviço em 31 de Dezembro	H	8	20	1	0	2	0	0	0	31
	M	0	23	5	0	6	0	0	0	34
	T	8	43	6	0	8	0	0	0	65
Com contrato permanente	H	3	16	1	0	2	0	0	0	22
	M	0	18	3	0	5	0	0	0	26
	T	3	34	4	0	7	0	0	0	48
Com contrato a termo certo	H	0	0	0	0	0	0	0	0	0
	M	0	0	0	0	0	0	0	0	0
	T	0	0	0	0	0	0	0	0	0
Com contrato a termo incerto	H	0	0	0	0	0	0	0	0	0
	M	0	0	0	0	0	0	0	0	0
	T	0	0	0	0	0	0	0	0	0
Outros	H	5	4	0	0	0	0	0	0	9
	M	0	5	2	0	1	0	0	0	8
	T	5	9	2	0	1	0	0	0	17

NÚMERO MÉDIO DE PESSOAS DURANTE O ANO		H	M	T	H	M	T	H	M	T	Total
	H	8,08	20,00	1,00	0,00	2,00	0,00	0,00	0,00	0,00	31,08
	M	0,00	23,25	5,00	0,00	6,00	0,00	0,00	0,00	0,00	34,25
	T	8,08	43,25	6,00	0,00	8,00	0,00	0,00	0,00	0,00	65,33

Estrutura etária do pessoal da empresa em 31 de Dezembro

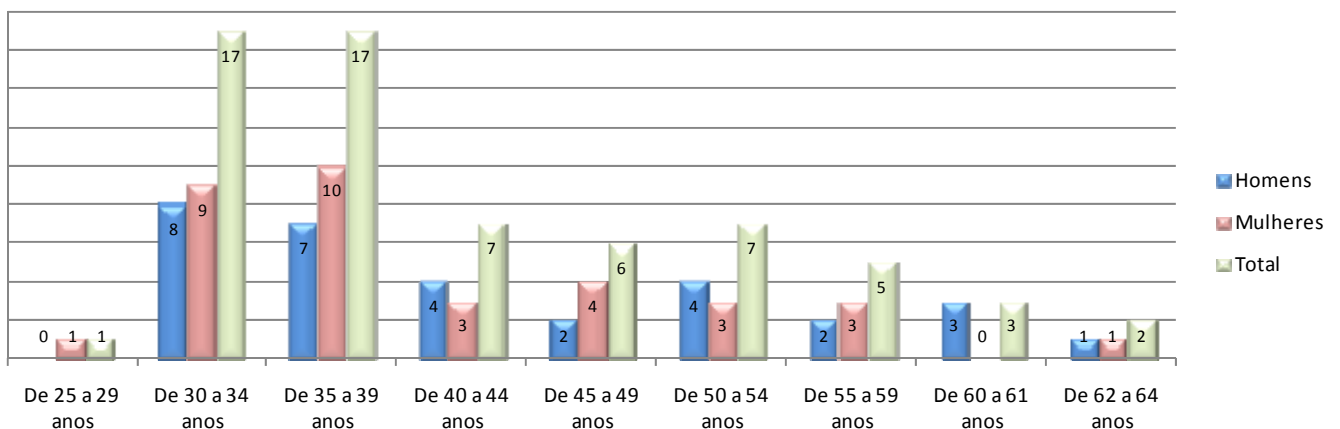

NÍVEL ETÁRIO MÉDIO

42,11

### Nível de antiguidade do pessoal ao serviço em 31 de Dezembro

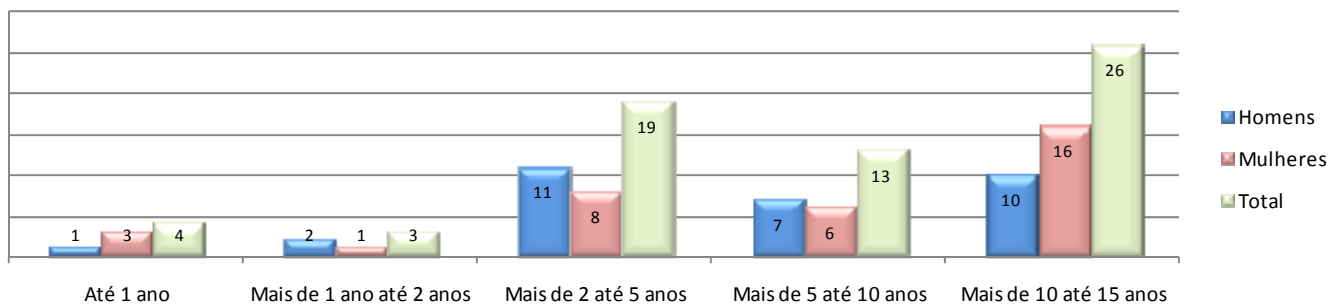

**NÍVEL MÉDIO DE ANTIGUIDADE**

7,42

TRABALHADORES ESTRANGEIROS	Homens	Mulheres	Total
De países da CEE	0	0	0
De países africanos de língua oficial portuguesa	0	0	0
Do Brasil	0	0	0
De outros países	0	0	0

TRABALHADORES DEFICIENTES	Homens	Mulheres	Total
Número de trabalhadores	0	1	1

### Estrutura de níveis de habilitação do pessoal ao serviço em 31 de Dezembro

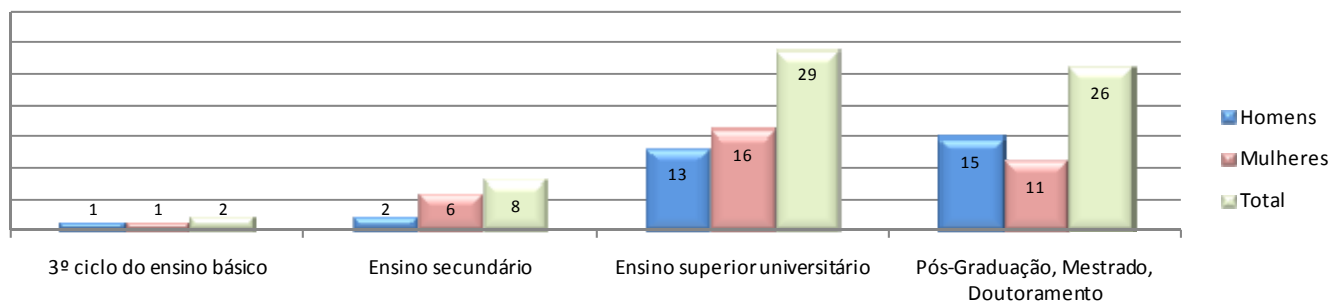

CONTRATADOS A TERMO (DURANTE O ANO)		Quadros Superiores	Quadros Médios	Q. Intermédios (enc. Contra-mestres e chef. equipa)	Profissionais Altamente Qualificados e Qualificados	Profissionais Semiquualificados	Profissionais Não qualificados	Praticantes/Aprendizes	Total
Contratados a termo certo	H	0	0	0	0	0	0	0	0
	M	0	0	0	0	0	0	0	0
	T	0	0	0	0	0	0	0	0
Contratados a termo incerto	H	0	0	0	0	0	0	0	0
	M	0	0	0	0	0	0	0	0
	T	0	0	0	0	0	0	0	0
Contratados a termo que passaram ao quadro permanente	H	0	0	0	0	0	0	0	0
	M	0	0	0	0	0	0	0	0
	T	0	0	0	0	0	0	0	0
Contratados a termo que transitaram do ano anterior	H	0	0	0	0	0	0	0	0
	M	0	0	0	0	0	0	0	0
	T	0	0	0	0	0	0	0	0

MOVIMENTO DE SAÍDAS		Quadros Superiores	Quadros Médios	Q. Intermédios (enc. Contra-mestres e chef. equipa)	Profissionais Altamente Qualificados e Qualificados	Profissionais semiquualificados	Profissionais Não qualificados	Praticantes/aprendizes	Total
Saídas de pessoal com contrato permanente	H	0	0	0	0	0	0	0	0
	M	0	0	0	0	0	0	0	0
	T	0	0	0	0	0	0	0	0
Saídas de pessoal com contrato a termo	H	0	0	0	0	0	0	0	0
	M	0	0	0	0	0	0	0	0
	T	0	0	0	0	0	0	0	0
Saídas de outros trabalhadores	H	0	0	0	0	0	0	0	0
	M	1	0	0	0	0	0	0	1
	T	1	0	0	0	0	0	0	1

MOTIVO DE SAÍDAS DO PESSOAL COM CONTRATO PERMANENTE	Quadros Superiores	Quadros Médios	Q. Intermédios (enc. Contra-mestres e chef. equipa)	Profissionais Altamente Qualificados e Qualificados	Profissionais Semiquualificados	Profissionais Não qualificados	Praticantes/Aprendizes	Total
Iniciativa do trabalhador	0	0	0	0	0	0	0	0
Mútuo acordo	0	0	0	0	0	0	0	0
Iniciativa da Empresa	0	0	0	0	0	0	0	0
Despedimento colectivo	0	0	0	0	0	0	0	0
Despedimento	0	0	0	0	0	0	0	0
Reforma por invalidez	0	0	0	0	0	0	0	0
Reforma por velhice (normal)	0	0	0	0	0	0	0	0
Reforma antecipada	0	0	0	0	0	0	0	0
Pré-reforma	0	0	0	0	0	0	0	0
Falecimento	0	0	0	0	0	0	0	0
Total	0	0	0	0	0	0	0	0

PROMOÇÕES		Quadros Superiores	Quadros Médios	Q. Intermédios (enc. Contra-mestres e chef. equipa)	Profissionais Altamente Qualificados e qualificados	Profissionais semiqualeificados	Profissionais Não qualificados	Praticantes/aprendizes	Total
Por antiguidade	H	6	0	0	0	0	0	0	6
	M	3	0	0	1	0	0	0	4
	T	9	0	0	1	0	0	0	10
Por mérito	H	1	0	0	0	0	0	0	1
	M	2	0	0	0	0	0	0	2
	T	3	0	0	0	0	0	0	3
Outras	H	0	0	0	0	0	0	0	0
	M	0	0	0	0	0	0	0	0
	T	0	0	0	0	0	0	0	0
Total	H	7	0	0	0	0	0	0	7
	M	5	0	0	1	0	0	0	6
	T	12	0	0	1	0	0	0	13

TEMPO DE TRABALHO		
PNT - Período Normal de Trabalho em vigor em Dezembro	PNT Horas semanais	Número de Trabalhadores
	37:30	65

#### Tipos de horário predominantes durante o ano

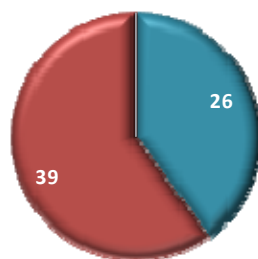

- Horário normal fixo
- Isenção de horário
- Horário normal flexível
- Horário de turno (fixo e/ou rotativo)
- Horário irregular e/ou móvel
- Horário reduzido
- Outros

	NÚMERO DE HORAS
Potencial máximo anual (horas trabalháveis)	104.073:45
Total de horas efectivamente trabalhadas	98.034:45

**Trabalho suplementar / horas extraordinárias**



AUSÊNCIAS AO TRABALHO		Número de ocorrências	Número de Horas
Por acidente de trabalho	H	1	127:30
	M	0	00:00
	T	1	127:30
Por doença (total)	H	2	112:30
	M	10	3.888:45
	T	12	4.001:15
Por doenças profissionais	H	0	00:00
	M	0	00:00
	T	0	00:00
Por suspensões disciplinares	H	0	00:00
	M	0	00:00
	T	0	00:00
Por assistência inadiável	H	0	00:00
	M	3	82:30
	T	3	82:30
Por maternidade/paternidade		4	1.110:00
Por outras causas	H	0	00:00
	M	0	00:00
	T	0	00:00
Total de ausências (remuneradas e não remuneradas)	H	4	322:30
	M	16	4.998:45
	T	20	5.321:15
Ausências remuneradas	H	0	00:00
	M	0	00:00
	T	0	00:00
Ausências não remuneradas	H	4	322:30
	M	16	4.998:45
	T	20	5.321:15

AUSÊNCIAS AO TRABALHO		Número de Horas
Por formação profissional	H	661:00
	M	901:30
	T	1.562:30
Por redução legal da actividade (Decreto-Lei n.º 64-B/89)	H	00:00
	M	00:00
	T	00:00
Por desemprego interno	H	00:00
	M	00:00
	T	00:00
Por descanso suplementar	H	22:30
	M	52:30
	T	75:00
Por greves/paralisações	H	00:00
	H	00:00
	T	00:00

## HIGIENE E SEGURANÇA

ACIDENTES DE TRABALHO	No local de trabalho					<i>In itinere</i>				
	Total	1 a 3 dias de baixa	4 a 30 dias de baixa	Mais de 30 dias de baixa	Mortais	Total	1 a 3 dias de baixa	4 a 30 dias de baixa	Mais de 30 dias de baixa	Mortais
Número total de acidentes	1				0	0				0
Número de acidentes com baixa	0	0	1	0		0	0	0	0	
Número de dias perdidos com baixa	0	0	17	0		0	0	0	0	
										Número de casos
Número de casos de incapacidade permanente declarados no ano										0
Número de casos de incapacidade permanente absoluta										0
Número de casos de incapacidade permanente parcial										0

DOENÇAS PROFISSIONAIS	Código da Doença	Número de casos
-	-	0

ACTIVIDADE DA MEDICINA DO TRABALHO	Número de casos
Total de exames médicos efectuados	27
Exames de admissão	3
Exames periódicos	24
Exames ocasionais e complementares	0
Número de visitas efectuadas aos postos de trabalho	3
Despesa com a medicina do trabalho (em euros)	5.481,40

PESSOAS RECLASSIFICADAS OU RECOLOCADAS EM RESULTADO DE ACIDENTES DE TRABALHO	Número de pessoas
Número de pessoas	0

CUSTOS COM A PREVENÇÃO DE ACIDENTES E DOENÇAS PROFISSIONAIS	Valor em euros
Encargos de estrutura da medicina do trabalho e segurança no trabalho	0
Custos com equipamento de protecção	453,98
Custos com formação em prevenção de riscos	0
Outros custos	0

## **FORMAÇÃO PROFISSIONAL**

<b>NÚMERO DE ACÇÕES</b>	<b>Menos de 100 horas</b>	<b>De 100 a 249 horas</b>	<b>De 250 a 499 horas</b>	<b>De 500 a 999 horas</b>	<b>1000 e mais horas</b>
Número total de acções	19	1	0	0	0
Número de acções internas	6	0	0	0	0
Número de acções externas	13	1	0	0	0

<b>NÚMERO DE PARTICIPANTES</b>	<b>Dirigentes</b>	<b>Quadros superiores</b>	<b>Quadros médios</b>	<b>Q. Intermédios (enc. contra-mestres e chef. equipa)</b>	<b>Profissionais altamente qualificados e qualificados</b>	<b>Profissionais semiqualeificados</b>	<b>Profissionais não qualificados</b>	<b>Praticantes/aprendizes</b>	<b>Total</b>
Número total de participantes	8	55	2	0	3	0	0	0	68
Número de participantes em acções internas	4	43	1	0	2	0	0	0	50
Número de participantes em acções externas	4	12	1	0	1	0	0	0	18

<b>DURAÇÃO DAS ACÇÕES</b>	<b>Dirigentes</b>	<b>Quadros superiores</b>	<b>Quadros médios</b>	<b>Q. Intermédios (enc. contra-mestres e chef. equipa)</b>	<b>Profissionais altamente qualificados e qualificados</b>	<b>Profissionais semiqualeificados</b>	<b>Profissionais não qualificados</b>	<b>Praticantes/aprendizes</b>	<b>Total</b>
Número total de horas	126:00	1.700:00	34:00	00:00	70:00	00:00	00:00	00:00	1.930:00
Número de horas em acções internas	80:00	968:00	20:00	00:00	40:00	00:00	00:00	00:00	1.108:00
Número de horas em acções externas	46:00	732:00	14:00	00:00	46:00	00:00	00:00	00:00	822:00

<b>CUSTOS TOTAIS DE FORMAÇÃO</b>	<b>Valor em euros</b>
Custos em acções internas	6.000,00
Custos em acções externas	23.060,99